報名流程

① 網上登記籌號

11月25日上午9時至11月26日下午5時

②電郵通知已登記申請人的籌號

12月29日下午3時

③報名日期

2027年1月5日至1月7日

④興趣班上課日期

2027年1月11日至1月20日

⑤深化班面試名單公布日期

2027年1月22日下午2時

⑥深化班面試日期

2027年1月25日至1月28日

⑦深化班上課日期

2027年2月2日至4月20日

查詢

電話：3519 1808
傳真：2630 9012
地址：新界沙田馬鞍山恆康街2號耀安邨
職業訓練局馬鞍山大樓 /
匯縱專業發展中心 - 馬鞍山 (前稱)

交通建議路線：

港鐵(東鐵線)：大學站B出口轉乘巴士87K(在恆安邨站落車)
港鐵(馬鐵線)：馬鞍山站B出口或恆安站B出口
小巴： 26 / 801 / 803 / 807K / 808
巴士： 286C / 40X / 43X / 680 / 681 / 682 / 81C / 85K / 85M / 85S / 85X / 86C / 86K / 87D / 87K / 89C / 89D / 89S / 99 / A41P



Teen才再現計劃網頁

Teen才再現計劃Facebook

課程概覽

ERB
「青年培育計劃」課程
Teen才再現計劃

YOUTH COLLEGE
青年學院
Member of VTC Group
VTC 機構成員

2027年1月-4月
課程資訊及報名須知

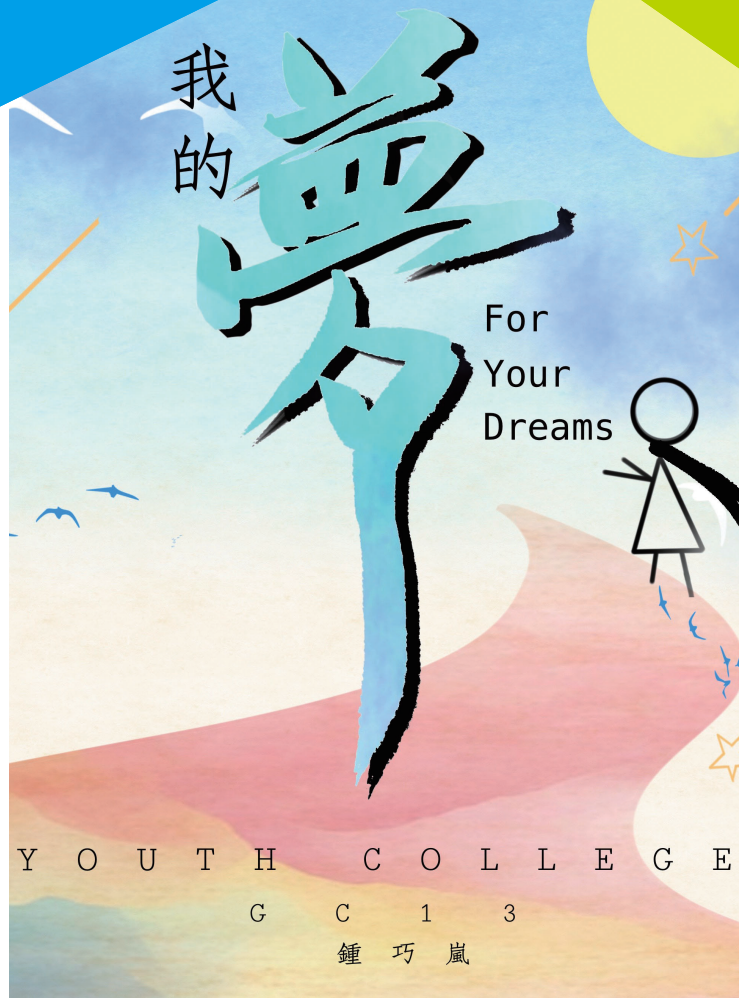

*封面由平面傳意設計基礎證書課程畢業生鍾巧嵐同學設計

erb
僱員再培訓局

ERB是撥款及監管機構，委託約80間培訓機構開辦培訓課程

目的

- 協助青年人重新啟動學習動機；了解意向，訂定培訓方向，鞏固興趣，保持前進的動力
- 提供升學機會，讓青年人有機會報讀由VTC機構成員提供之文憑/證書課程，繼續進修

對象

- 14至29歲 (雙待青年人)
- 學歷在中學畢業程度或以下
- 能閱讀及書寫一般中文

課程特色

- 興趣班及深化班合共300小時培訓，包括職業技能、通用技能及全人發展
- 按學員取向安排升學或就業面試
- 可銜接青年學院(職專文憑)、青年學院(職專國際文憑)、酒店及旅遊學院、中華廚藝學院、國際廚藝學院或海事訓練學院的證書課程

培訓津貼

- 學員各科出席率達80%及通過評核，可獲發培訓津貼
- 培訓津貼或會影響綜援資助金額，如有任何疑問，請直接與社會福利署社會保障部聯絡
- 課程屬短期課程，未符合「港鐵學生乘車優惠計劃」及「學生車船津貼」之申請資格

證書

出席率達到80%及所有科目通過評核，
可獲頒發結業證書

課程簡介會

日期及時間	地點
11月23日 14:30-16:30	職業訓練局馬鞍山大樓 / 匯縱專業發展中心 - 馬鞍山 (前稱)
報名 : www.yc.edu.hk/tc/programmes/vocational-development-programmes/what-news	

2027年1月份開辦課程

本局保留修改課程資料之最終權利，最新課程資料可瀏覽本網頁

課程選擇
14歲申請人可選擇報讀以下課程：
• 平面傳意設計基礎證書
• 髮型設計基礎證書
• 化妝及髮飾造型基礎證書
15-29歲申請人可選擇報讀以下課程：
• 美容護理基礎證書
• 烘焙製作助理基礎證書*
• 特色餐飲及美食製作基礎證書*
• 髮型設計基礎證書
• 電子及電腦製作組裝基礎證書
• 足球及健身助教訓練基礎證書

*** 學生不可同時選取「烘焙製作助理基礎證書」或「特色餐飲及美食製作基礎證書」作為興趣班首選及次選。**

報名詳情

網上登記籌號	11月25日(上午9時)至11月26日(下午5時)	
申請人	有籌號的申請人	沒有籌號的申請人
報名日期	2027年1月5日至1月6日	2027年1月7日 9:30-12:00 13:30-16:30 **(依照排隊次序報名，先到先得，額滿即止)**
報名時間	按籌號的時段	
報名地點	職業訓練局馬鞍山大樓 / 匯縱專業發展中心 - 馬鞍山 (前稱)	

*再讀生須先於11月25日至11月26日進行網上登記籌號，經本處學生輔導主任安排面試後，通過面試者將獲發籌號，並須於報名當日親身前往馬鞍山院校辦理手續。**如再讀生未能於網上登記階段取得籌號，請於即場報名當日排隊報名及面試，名額先到先得。本處保留學員可否再次報讀的最終決定權。**

報名所須文件

1. 申請表
2. 證件相 (須為半年內拍攝)
3. 香港永久性居民身份證或**香港居民身份證***(正副本)
4. 最後就讀或最高學歷學校發出的成績表(正副本)◊
5. 最後就讀學校發出的信件(正副本)◊

15至29歲適用(1997年1月8日至2012年1月7日出生)	14歲適用(2012年1月8日至2013年1月7日出生)
5a. 退學/離校信 (正副本) 內文必須包括： • 學生姓名 • 身份證號碼 • 最後就讀班級 • 離校日期 (必須在遞交報名當日/之前) • 聯絡人姓名及電話 • 校長/ 副校長簽署 • 學校蓋印	5b. 休學信 (正副本)▲ 內文必須包括： • 學生姓名 • 身份證號碼 • 最後就讀班級 • 休學日期 (必須為2027年1月11日至4月20日/課程完結為止) • 聯絡人姓名及電話 • 校長/ 副校長簽署 • 學校蓋印

◊ 如有任何更改，請於更改處蓋上校印

▲ 教育局缺課組蓋印轉介，則毋須提交休學信

*持有**香港居民身份證**的申請人，需帶備《前往港澳通行證》(單程證)前來報名。
如經香港永久性居民作為保證人申請而獲批「受養人簽證」來港居留的申請人，需帶備「受養人簽證」前來報名。
(出示電子簽證/入境標籤 正副本)

報名須知

- 籌號數量為230個，如籌號派發完畢，未持有籌號者須於2027年1月7日排隊報名，名額先到先得
- 本處以網上登記籌號時間的先後次序安排報名時間，重複遞交的登記，會以最後一次為準，即會影響申請人報名次序
- **網上選取的科目純粹作統計用途**，並非預留學額，申請人仍需於報名當日親身前往馬鞍山院校報名
- 申請人進入學院前需出示籌號，本處會以身份證確認申請人身份
- 是次申請只限申請人及一位人士陪同進入學院，陪同人士需於指定位置等候
- 申請人需於指定位置等候，如要離開等候位置，需通知本處職員，叫籌號後超過10 個號碼，必須重新輪候